大清光緒卅三年

本館新聞除禮拜外日出一紙　諸君賜閲本報者無論本埠外埠均可函致本館取閲如外埠閲報照加寄費可也除日報照常刊送外復不惜工本從英國採辦釘書裁紙各機器以待與　各官紳刊印書籍單件並有英國各體活字及各式花邊等延有西人排印工藝甚精所有中西文字均能印刊並有石版印字大小機器均用精工刊

第七千六百九十四號

叻報

本館在哥勞實得力門牌一百廿四號零D

印工綴絶倫並延有文士書寫各體文字現由上海購到各種書籍出售其書目另行刊佈所有各項價甚相宜由本館所登來札原擇其有關世道人心者附登否亦須無發於人而後始錄其有讀罵成文以及支離費解著槪不登錄嗣後　諸君來札尙祈自諒更須寫眞爵里而後敎登但來稿登與不登均不能將原稿收回也　本館謹白

丁未九月初二日

Printed and Published for the Proprietor by （大英一千九百零七年十月八號禮拜二）Ho Joo Koh at No. 124-D, Cross Street, Singapore.

請看石叻死册

○英一千九百零七年九月二十號西報曾登第三禮拜死册計二百四十二人其中男一百九十二名女五十名我華人則有一百八十九名穆頭人二十四印度二十西安尸人二西國人三別國未詳者四○第二禮拜册我華人則有一百六十五人之多○二百四十二人之中患熱病死者五十三肺癆廿六脚氣十五氣促十七血痢十吐瀉十四別症未詳者廿二○自廿五至三十五歲死者最多計五十八名三十五至四十五計四十八人五十五至七十五計廿四人二十至廿五計廿五人四十五至五十五計二十三人童一歲以下者三十四名○試思每禮拜得脚氣症死者有十五之多每月豈不是六十人死於脚氣者乎夫脚氣之症不過暫時水土未服何至於死其所以死者惜未得脚氣良藥耳若患此症何不速用去風虎骨膏以治之此膏已治愈多人屢試屢效眞不啻換骨金丹幸勿遲疑自誤也　○虎骨膏以治脚氣之症最爲靈效　○虎骨膏最爲去風止痛　○虎骨膏以治偏風效驗如神　○虎膏骨乃跌打損傷之靈藥　○每大罇價一元　小罇五角　○代售處江石仔芝春堂藥舖　賭間口壽而康

中國藥房　小坡電車路孟嘉大藥房　衣箱街慈濟藥房

考授英國煉藥化學執照福建盧詩如究製

西一千九百零六年十二月一號　孟嘉藥房告白

續選舉論

其二則選舉之弊莫如選舉運動此種惡習歐美日本皆不能免日本憂時之士每作論文痛詆之登之報章然此風盛行且皆不出之庸碌無能之人將謂其程度之低乎品行之劣乎此眞令人莫解者也然此就法理言之爲違法爲不正之手段就事實上言之則爲競爭之結果亦天演上必至之理也吾嘗謂選舉運動在理論上不得不謂之弊實不得不謂之惡習然有時有害於選舉有時反有利於選舉有時並無所謂利害焉此三者又非理論上所能解決者請仍就事實上陳明之　選舉原則總以選舉權者自動爲最公正者若出於被動則已失其權字之性質况乎顚倒賢愚影響於社會故法理上當嚴杜其弊以保選舉之公正此選舉運動之有害於選舉者殆亦無庸贅言矣　至於選舉運動反有利於選舉其故何耶蓋選舉運動之目的隨其人類而各異潔己自好者不屑用此手段而此外之運動者有二派其一則欲得權勢以自便私者有此目的之人多則爲害其一則熱心公益欲爲自己之地方上圖倖福者或因齷齪之徒多借運動之力易於被舉則爲害於地方卽影響於我身故亦出於運動以相抵制此所以極有識學之政黨亦不恤浮言而用運動之手段者也有此目的者卽運動反有益於選舉或曰此種手段究傷品格何足爲利不知選舉者本人世間事非清修高尚之事也選舉之目的本爲謀公共之利益非爲被舉者一人之榮幸也夫人苟存獨善其身之志則當名列高士傳中身居首陽山下己耳固不在選舉範圍內者也日使盡人而潔身自好而社會上之勢力必盡爲惡黨庸流所占則其害反有甚者君故曰有時選舉運動反有利於選舉也　何以謂之並無所爲利害乎蓋選舉運動雖爲惡名而實則競爭之結果必然之勢也苟被選舉後毫無出入則淡漠視之者多若此選舉稍有關係則能忘情者必鮮有風趣之人尋常社會中不可多得者也設一社會中有清流有濁流而濁流中多憑藉權勢之人清流中無熱心公益之人則選舉之結果不可復問若清流中而有憫於社會之人多則兩黨各用其運動之手段其結果仍爲清流勝蓋多數之人雖無甚特識然平日之公論必有所聞而於切身之利害關係必當一動天君稍留抉擇設也被兩人所運動爲一清一濁苟有所知則必被清流所運動而不被濁流所運動也可知譬諸科舉之法江南鄉試者二萬人中額百名薦額三百名設科舉起買薦之弊其初次祇數百人買薦則中式多劣卷及其旣久浸成風氣至非買不薦凡應考者不得已二萬人盡買薦焉則其結果與不買薦同耳此二事者雖微有不同而理實一買薦之事祇有薦與不薦之別旣薦矣無所區別仍視其文之優劣耳若選舉運動則有多寡之別運動力大者得多數運動力小者得少數多少之別而勝敗定矣此其不同之點也然選舉競爭至激烈之際至於非運動則勢必出於少數其理實與買薦相同蓋必得之理不同而必失之理則同也然則當此之際反賴熱心公益之人少貶其風裁以補救之而已　由上所言則選舉運動果弊實乎惡習乎非弊實乎非惡習乎所謂事實上偶然之事故曰有時也非必然也若以理論上言則爲弊實爲惡習斷斷無疑者是以

領豐千侵蝕巨欵罔利營私著革職永不叙用所吞欵項並交地方官嚴行押追前署吉林道余濬招權納賄任用私人吉強軍統領都司胡殿甲驕奢貪鄙毫無紀律候補道趙宗銘性頗殘忍受賄有據均著革職永不叙用候補道前五常廳同知柳大有諱良爲盜荒謬昏庸著革職發往軍台効力候補知府于芾霖遇事招搖貪黷無恥著即行革職仍交地方官押繳公欵候選知府李世鉞狎比優伶工於奔競候補同知王鴻遇鑽營取巧劣跡昭著佐領除魁卑鄙任性候補通判杜士衡聽斷乖張貪得無厭候選知州王贊恩恃符妄作倚勢凌人驍騎校承全庸陋顢頇貪利妄爲著即行革職候選通判趙多第行止卑鄙不堪造就候補同知謝永疆闒茸無能難膺民社歸部銓選同知銜王炳彝辟名狼藉民議沸騰著革去虛銜驅逐出境已革鳳凰廳同知劉本源覩利忘義不洽輿情著革職永不叙用該部知道欽此

美國開河政策專電 ○本坡實得力太晤士西報得接去月念六日德京發來專電云美總統對衆宣言待至一千九百一十三年開闢巴拿嗎河之工程告竣便可通行商舶云 按美廷未次定議准在巴拿嗎咽喉之地開築鎖形之河係在一千九百零六年六月二十一號此種工程異常浩大能以四十九英里之地而使大西洋與太平洋互相通道以達西方蓋緣在于巴拿嗎開闢四十九英里之河以便能由太平洋往大西洋者可免取道于刼海醫有一船由旺嗎堡開赴舊金山則現在航路須渡麥兒蘭海峽歷程一萬四千零八十四英里若使巴拿嗎河工竣則由旺嗎堡往舊金山歷程八千零三十四英里以此比較豈非少歷程途幾于一半耶 念八日英京勞打發來電音云美總統在于聖雷士地方對衆力言美西西卑河之航路務必竭力整頓予觀此舉雖屬艱難然而竊料日後必能如願因爲此等計畫係爲全國起見其所最要者猶在能令開闢巴拿嗎河者利益無窮惟當此事經始之時莫不以爲奇異云云又言開築巴拿嗎河之工程十分妥適此等工役可望六載完工然而論及建築巨堤以作鎖鑰而預定何年可以告成此舉未免甚險云

德皇遊荷專電 ○本坡實得力太晤士西報得接念六日德京發來專電云德皇及后定于西十一月間往遊荷京俾與荷皇相見然而此次遊荷純爲友誼起見幷非因爲國家政事而來云

摩事電音 ○念七日英京勞打發來電音云摩國僞蘇丹摩里夏弗所統馬兵約有白騎業已突入嗎惹燕兒呂勿里耶地方幷即設計執其總督押往嗎黎佳地方而另舉新督云 按嗎惹燕兒呂勿里耶乃係摩國西方口岸誠屬通商之要地

死册例登 ○本坡國家册報計至西去月二十八號止前一禮拜內坡中居民身故者二百六十八人其中華男一百七十七名華婦三十三口合計二百一十五名口餘爲他籍之人又內有霍亂症男子八宗婦女兩宗合計十宗云

航海新談 ○去月念七日豐遠第一輪船由檳抵叻載來搭客六百五十人據其大副報稱念五日九點五十分鐘救獲華人兩名當時見彼兩人同處漏舟之中此舟後飛經已失去因即拯登輪上旋□鎗嚳沉其舟詢知兩華人均以捕魚爲生同由峇眼出海已歷五日水米將乏云○黃蓋輪船由汕到坡載來搭客七百五十九人中有一人卒于中途云

官場雜誌 ○坡督戎制府經于昨晨乘坐四州府之官輪由彭亨返抵本坡（西十一月十二號即華十月初七日爲臯署開訊由府上詳刑名各案之期而開訊上控案件之期則定于西十二月九號即華十一月初五日

蠡現有期 ○日前發現之彗星近因與日合明是以無從仰觀待至西來月初間又可見于本坡矣

要電選錄 ○去月十八日港報接北京訪員專電云十六日奉旨薩鎮冰出使俄國大臣伍廷芳出使美國大臣○又電云丁振鐸李經義陸元鼎俞廉三均有資政院議長之望○又電云袁世昌奏請開復已革提督凫辛西巡閱長江上下游防緝亂黨○又電云袁世凱奏劾駐比使李盛鐸不勝使才併力保梁敦彥才堪大用○又電云袁世凱頻劾盛宣懷賣國指鐵路事而言 太后大怒立命查抄家產張之洞叩頭力請乃免○又電云新授鄂督趙爾巽擬調東三省總督所遺鄂督之缺以鹿傳霖補授因鹿年老未能犇跪不勝軍機之任徐世昌擬內用東督亦有簡鐵良說○又電云調補蘇撫張增敭擬內用蘇撫之缺以胥藩繼昌擢升○又電云江西巡撫瑞良奏滿漢界禹無融化之理併云有十不利 太后意爲之動○十九日接北京訪員專電云聞政府議以陳璧調度支部尙書唐紹儀補郵傳部尙書○又電云袁世凱奏保岑春煊唐紹儀二人堪任東三省總督惟 太后無起用岑春煊之意又政府之意東督之缺擬以岑春煊趙爾巽兩人現趙力辭保陸元鼎丁振鐸經慶王授意張之洞在 太后前合保張不謂然欲保俞廉三○又電云聞俄人欲援日人佔閩島之例決行佔據琿春現已暗遣水陸軍南下○二十日接北京訪員專電云張之洞私向慶王借債壹百萬慶王答詞游移張向袁世凱轉借袁答無此大力張微哂之○又電云陳慶桂參劾湘撫岑春蓂十欵已奉廷寄交張之洞查覆因張交御現侯趙爾巽到任乃查覆○又電云農工商部擬在上海設商務公司辦鐵行保險兩事○又電云學部定期去月廿七廿九分日考試留學生○同日接梧州訪員專電云二十早八點鐘梧州沙街大火焚燒店戶約數百間五點鐘始熄沿燒河灘邊船甚多火水倉亦付一炬死傷約一百八洋人幸無恙聞損失約値數十萬有謂係廣茂店失火被焚店戶多賄有保險○同日接上海訪員專電云江西贛州府土人仇教聞燬某國天主教士一名各地恐受其影響現江撫瑞良已派軍至該處彈壓及拿獲爲首滋事數人

剪髮謠傳 ○京師謠傳匪徒剪人髮辮日有數起疑白蓮教所爲民政部密飭警廳嚴查形迹可疑之人拘拿訊究

梧州罷市 ○羊城商家接到梧州廣帮緊要消息該處去月十一日罷市至因何事俟訪確續聞

欽廉亂耗 ○羊城訪函云現聞張督有電至欽廉大旨謂欽廉兩屬地連四省匪風素熾民質獷悍近更死灰復燃遍地蠭發一切防堵剿辦均極關係重要應由李鎮悉心妥籌佈置隨時與王署道和衷商辦防匪雖經嚴飭駐防各軍嚴行剿洗毋留餘孽靈山雖經稍靖惟欽州交界匪黨仍復披猖應即責成宋分統會同柴守嚴行會剿刻速撲滅應即體察情形將各軍聯爲一氣一經探確匪踪即分路會合兜剿兵力既足竄越無從庶能一鼓聚殲俾早肅清云○羊城訪函云現聞張督連日細察欽廉文武稟報情形頗覺疑慮蓋以匪黨散漫四處形同散沙而該文武不竭力窮剿如靈山一役匪黨僅三四百人而宋分統既率廿八九營剿辦郭道復派廖大錦率三十營赴援趙標統復率隊會同靈山防營扼剿似此四面夾攻何難一鼓殲除乃僅敗匪即退絕不窮追任令竄越爲禍勞師費財害伊胡底昨特電飭李準干辦務即督飭所屬嚴行痛剿不准仍前略勝即退致被他竄滋擾倘遇匪并不窮追盡殲者立予懲處以示儆戒云○欽州匪勢近漸就衰其頭目梁二賴德飛兩名已爲郭統領所獲鄧二一名又爲夏署牧所獲聞訊據供詞均認係孫文黨羽且謂該黨密布內地私運軍火每圖乘間起事欽州一路尚非正兵現已將二人就地伏法矣

批飭條陳 ○崖州馮牧知衡將遵飭核議職商胡國廉條陳瓊崖興利一綱九目等擧條陳皆紀前報具稟督轅奉批云職商胡國廉條陳瓊崖興利事宜前據著瓊崖多員查明稟覆經即批飭農工商局會同布政司鹽運司善後局邀同該職商逐條詳商具報查核在案茲據該牧稟稱森林礦行各節及論殖民地必須自立章程均不爲無見此事造端宏大不厭詳求仍希農工商局會同各司局遵照前批事理并該牧所陳各情形妥速會商具報及轉飭該牧知照矣

清遠英德兩屬之籌防 ○清遠貢生鄭馨祜等以地方空虛事具稟督轅奉批謂查清遠英德兩屬素稱多盜現在營汛雖多裁撤向有中路巡防第十四營北路巡防第二營擇要分紮水路有巡船駐紮縣中有巡勇梭巡如果地方文武認眞搜捕實力清鄉并勸導紳民聯絡辦團籌辦巡警亦足以資捍衛何竟任令盜匪橫行足以捕務廢弛殊堪痛恨詞稱濱江一帶爲匪徒出沒之區百里迢遙僅存石坎一汛以致匪徒無忌嘯聚英德九龍大洞據爲巢穴刼擄公行地方受害殊屬猖獗不法亟應責成兩屬文武會合搜捕以除巨患希廣東營務處兼緝捕局會同按察司立即移滿與清兩縣文武防營并水陸員弁刻日督率兵勇定期馳往九龍大洞等處匪巢認眞緝捕并聯合鄉團協力圍剿務期拿渠巢穴一鼓聚殲勿稍推委縱延養癰貽患至英德素爲盜藪如果防汛究虛亦非善策轉瞬冬防尤爲可患究應如何酌撥營隊扼要愼防并飭體察情形妥籌稟辦暨飭各自振刷精神整頓捕務并將清鄉團練事宜實力籌辦倘有疏失定爲該管是問特示切切

禁用私鈔 ○白蠟政府近聞轄境內各業贌及種植家有私發鈔票之事於日前由白蠟叅政司特出示諭畧謂如有私發銀單以代國家制銀而不照士担例者本干例禁倘敢故違一經查出定必按例控告云云

餉碼消息 ○去月念三日吉隆電云該處開投餉碼業由王家將各票開閱酒賭當總碼票黃君務美一十一萬五千元椰水碼餉銀在內陸君秋傑一十萬零七千元椰水碼不在內鴉片土碼票黃君務美七千元陸君秋傑六千元云

可伸憤恨 ○前月吉隆坡客家福老在惠州會館爲爭黃晦聞所著廣東歷史地理教科書一事會議電稟北京學部現廣東提學使接准學部咨開飭令改正停止原書發行牌示照錄於左

爲牌示事現奉學部劄開據廣東潮州府大埔縣勸學所總董饒熙稟稱上海國學保存會所編廣東鄉土歷史地理教科書二種書中以客家福老爲非漢種擬爲周官職方七閩之族荒謬無稽恐啟妄分種族之禍請將該書版權撤銷等因查廣東鄉土地理歷史書前經呈部已將書中錯悞之處逐條簽出批令改正後再呈部校閱除一面咨照兩江總督劄飭上海道飭令改正停止原書發行外相應劄飭該司轉飭該總董等遵照可也等因奉此合行牌示仰該勸學所總董等知照毋違特示

前月三十日

獵獸失人 ○去月念八日午間本坡有少年人命儔嘯侶仝乘小輪往獵于浮羅嗎淡島中攜有火鎗十三桿并鄉導獵犬等念九日獲兩山猪及午欲歸迨至結隊登輪檢點人數時竟少工部局葡人閻羅耶一名不知去向衆無奈向空鳴鎗及鳴汽管俾知返旆孰意遲之又久舊雨弗來迫得先行返坡報聞水利捕房請爲偵訪本月初一日該葡人之戚友等偕同府著所派差役再赴該島務獲人踪云

僞書薦紙案詳臬 ○叻產潮人陳永順前嘗在渣打銀行傭工今已辭去當辭工時向其理事人多嗎士取得薦紙後聞綴心公司延伙件陳欲以薦紙與觀不料此紙已失乃自僞作一張於八月廿三日呈與綴心公司之司理人閱看綴心司理故與多嗎士善看出其僞卽將其紙送多嗎察驗果非已之手書遂報一號捕房控陳由差拘陳逮案陳延律師代訴旺由府著過堂判詳臬司核奪

又罰巨欵 ○文島林亞八控告本坡南洋總滙報謂其去年所登某事大損聲名是以索賠欵項一案兩造各延律師經在臬轅開訊尚未讞成迨至日昨副臬憲飛廉訪覆提研鞫以該報殊干法律判令繳欵二千五百員賠與林亞八以資懲儆

咎無旁諉 ○前報協榮茂號輪船名時望安去月廿四日被烟公司巡丁下船在頭艙置錸索處搜出有私烟六百五十兩值銀一千九百五十元搜時無人承認不知爲何人携帶烟公司遂控其大副而拿活於案今日正堂太守提訊判罰銀三千元

電車票册發售告白

啟者本公司所製之車票册可以附搭本公司之電車現在麥堅西律本公司寫字樓發售每册三十七頁每頁價值三占然而本公司每册價值祗收一元以便各客附搭本公司之電車者可以省去十巴仙諸君來購此册者本公司祗收銀票及銀員不收小盾及銅鐳此册由購得之日起可以用至兩月爲止客若登車祗將此册示知收車票人便易車票更形簡便特此佈聞

大英一千九百零六年六月二十二號

正三換

新嘉坡電車有限公司司理人牙烈謹啟

上等蜜酒發售

啓者　諸君若買白蜜酒及烏蜜酒必須覔此狗票蜜酒乃刊一狗爲記此酒質美法良乃係最上之品現在坡中所沽烏蜜酒欵式太多諸君若有購此狗票烏蜜酒則可保其爲第一美酒[illegible]之甚爲有益一試便知不謬也特此佈

聞

大英一千九百零四年二月廿二號

代理人牙直里有限公司謹啓

宜呂美勃溫酒發售

啟者宜呂美之勃灣酒在坡中最爲馳名　諸君若欲勃灣酒必須購此宜呂美者勿買假冒之貨無論何人如有假冒宜呂美之勃灣酒即時稟官嚴究幷此廣告　諸君如欲購買此酒入口務必細爲詳察幸勿誤買與此庄略爲相似之勃灣酒以免受愚爲要此佈

大英一千九百零四年二月廿二號

代理人牙直里有限公司謹啟

堅固鐵櫥發售

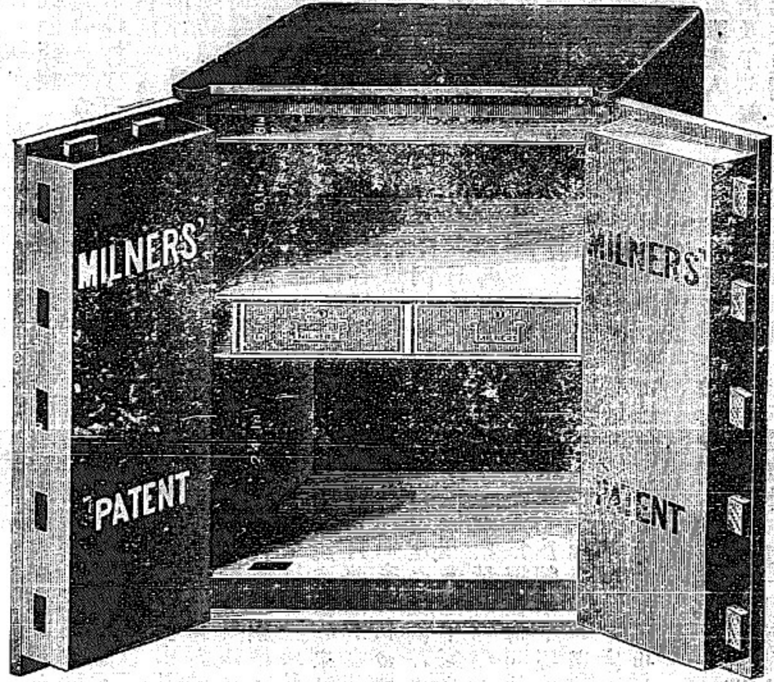

啟者本公司之綿拿鐵櫥乃是天下銷流廣最廣者已經沽去三十萬具此櫥之美係在能禦水火以及盜賊本坡業已沽去數百具本公司之鐵櫥天下國家皆多購用此佈代理人牙直里有限公司啟

大英一千九百零四三月廿二號

頂上法國保家舊年滋酒出售

啟者奉告各華商知悉此標之萬蘭池酒業已在于市上消流兩載取價甚廉經已成爲通行之美酒則將來價值必須略昂今當尚未起價之時本公司甚喜預告向與本公司購買此酒之商家知之將來定必起價俟求各商家乘此機會多購此酒收藏本公司可保此酒確係法國所製特此佈聞

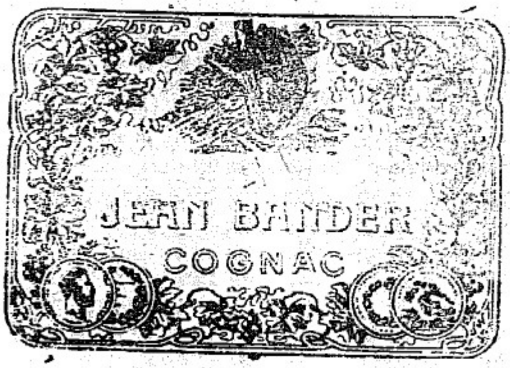

代理人牙直里

有限公司謹啟

大英一千九百零四二月十號

Katz Brothers, Limited.

葛士兄弟有限公司告白

啟者本公司代理柔士烏里士哥羅及兄弟有限公司所造地壁及屋頂之磚中有磨花之磚

畫格之磚　蠟畫之磚　瓦　嵌工之磚

光面之磚　手畫之磚　繪畫透光之磚

白磚　滑磚　諸君欲觀花草款式及核算需用若干均不取費此佈

丁未年七月二十日

大英一千九百零六年八月四號

葛士兄弟有限公司謹啟

換

法無枉縱 ○閩人楊錦淡寓絲絲實得力門牌四十九號去月曾控四百四十三號潮人暗差林士烈謂林欲入其屋拘人伊詰阻之被林執伊毆打已由府訊定二人無事後楊出票再控林於案太守判林入獄一月林情有不甘今延律師勿剌拿控楊於臬署由臬司訊定判罰林銀五十元

游戲從寬 ○前報沙古實得力門牌二十一零一十二號十四夜十一點餘鐘被總巡差千西拿帶差多名至緝獲聚賭之華人十六名頭名粵人周珍控之於案今日由府署提訊衆延律師代辨謂彼等賭四色牌官判無事省釋

琴堂聽訟 ○四號三畫差去月廿八日下午六點鐘往哥勞實得力門牌四十八號緝得閩人郭堯等八人插嗎啡幷搜出嗎啡三樽藥水半樽遂拘郭等逮案焉○閩人蔡阿貞昨日五點半鐘行近旅排埔之廣東文實得力被數全籍人搶去其銀五元零九角彩一件值銀四元蔡鳴捕有六百一十三號六百二十八號兩差至拘得紀順王麗金二人逮案○五百二十五號差昨早四點半鐘巡經紐嗎吉律見一十七號門牌內潮人陳德錦負荷一棹一櫃而出值銀四元差前詰之陳懼棄物而逃差追而執之送案焉

同心興利 ○竊以蠅頭雖獲營業者應知覓利之微而驥尾堪追有心者宜切改良之志此我燭業中人所以合力維持不容卸責也公啟者向來做業營銷貨物所收價值均用銅鐳當此生涯淡薄之時吃虧尤甚茲特聯集同業妥訂新章自本九月初一日以後所收貨項必須二八夾鐳不得私行增減既經訂定永遠遵行爲此廣告商途俾昭信守幸勿徇私致悞大局有厚望焉此佈

光緒三十三年九月初一日　燭業同人等公啟　丑

異口同詞

韋廉士大醫生紅色補丸自出現以來屢著奇功服之者莫不藥到春回是以風行海內名播全球逈異尋常非別藥可望其肩背常蒙天下萬國老少男女上自公卿下逮庶民遺書致謝証其妙用時錄報端早在 諸君洞鑒之中凡此皆逕達本局者耳此外另有附交本局代理人者亦復不少或則就地存貯或則轉寄本局者亦有之茲檢數事付 諸梓人以備 青鑒一係福州陳竹溪翁付交南台觀音井華英大藥局的一係廣州府新寧縣冲蔞鄉伍竹坡翁付交廣東省城十三行普華大藥房的一係廣州南海西樵僉崗付梁承德堂付與廣東省城十八甫威建大藥房者也○其書云○陳竹溪福州南台下渡人素患肺疾百藥莫痊今於報紙中閱得西醫韋廉士製有紅色補丸治華人各肺臟心腎宿病無不奏效如神爰託友向觀音井華英大藥房購得兩瓶如法吞服今甫經兩旬肺疾已十去其九飲食起居由此漸漸康強回思補丸之功實同再造銘感之餘特登報章以誌良藥兼謝西醫　五月十八日陳竹溪謝啟○○啟者弟近來因公事過勞精神日見困憊以致頭昏目眩心悸腎虛舉動艱難胃不消化等症前在 貴藥房買得英國韋廉士大醫生紅色補丸一瓶服之覺漸見好些隨後再買一連食了三瓶而精神煥發食力大增舉動自然四股強健近日辦事綽有餘力與前時逈然不同即此可見韋廉士醫生之紅色補丸確係好用而 貴藥房所寶之藥皆眞料實認眞可靠亦可概見故特肅泐寸函用鳴謝悃亦以彰韋廉士大醫生紅色補丸之功焉 普華大藥房先生台照 弟伍竹坡字頓 四月十一日○○十八甫威建藥房台鑒 敬啟者愚友陳君丙午冬由港携報紙返鄉因得閱告白登韋廉士大醫生紅色補丸一種係治血虛之用因思愚妾近年間月經不調常見頭痛飲食不思面色無光屢服本地之藥均不見効是以昨年臘月託人在 貴藥房處買韋廉士補丸二瓶現已全愈體健如常矣茲有懇者內夾中國銀紙三元由郵政局付上祈台收入并發韋廉士丸二瓶求封固交渡船寄回敝鄉是幸再此次買回係預備別人而已 丁未四月初六日由西樵僉崗梁頓 外請梁承德堂圖記○各處藥店均有發售或直向石叻海邊第一度吊橋腳 韋廉士醫生總藥局採買亦可 每一鐏價銀一元二角半 每六鐏價銀七大元 不論遠近不取郵費

我有靈丹 ○啟者柔佛新山監公亞福街振協興號製萬應平安散醫時疫吐瀉之症投之立愈此係本號向橫城恒茂號內求其眞方秘製上品藥料濟送若染此症者請到本號取討志在拯救不受分文并寄石叻名店號代贈患此者共知向取焉

代贈處　東陵廣成號門牌三十三號　海南會館橫街三豐號門牌九號　小坡後馬車路亨利號門牌四十二號　丹戎吧葛禮拜堂

光緒三十三年八月廿八日　柔佛新山門牌三十四號振協興號謹白　中

通知被告陳金和告白 ○啟者特字通知原告謳當呂卑當羅拿沙南齊智被告陳金和之案經已定期一千九百零七年摩多末月二十二號傍午十一點鐘在于臬署提訊特此佈知

光緒三十三年八月廿九日　代理原告大狀師衣亞谷謹啟　卝

拆股聲明 ○啟者新嘉坡十八溪墘門牌七十二號乾豐雜貨并外港出水生理自庚子年間開創以來無異今因劉聲宜志圖別業願將自己名下股份拆出該股份賠與林龍乾承受全請到公親蔡文賢劉美記兩位老爺駕臨將店內貨數家私一切就本年八月十五日截結秉公核算清楚劉聲宜應存之項即日當兩位公親面前交訖即將部內名下股份注銷嗣後乾豐生理全盤歸與林龍乾承受任從永遠經營倘後來生理盈虧與退股人劉聲宜無干如劉聲宜有與諸寶號交易揭借等項惟向伊經手是問與乾豐承股人林龍乾無涉先此聲明以免後論此佈

大英一千九百零七年九月三十號　光緒三十三年八月廿三日　退股人劉聲宜　承股人林龍乾全啟　丑

時報附張

大清光緒三十三年

九月初二日禮拜二

隨報派送不取分文

京事小言

京師傳言已革侍郎朱寶奎日前又挾貲進京意欲運動某權貴保其開復並謀某部侍郎以雪前恥聞某權貴已許且乘機力保故朱欣欣有喜色云○外務部尚書袁慰庭宮保調查部務考核司員極爲認眞某日慶邸暨會辦大臣那琴軒相國面諭司員嗣後部中事無大小皆取決於袁尚書若袁尚書未看之公事不必呈回我們違者記過宮保之威望誠加人一等哉○張香濤相國近日接見屬員詳詢閣務查其內容多無謂之浮文而糜費冗缺亦復不少現已商之諸同列擬將本閣一切事宜及會議政務處原訂章程大加整頓　期名實相符雖然中國之事而欲其名實相符亦豈易言哉○內閣協辦大學士鹿大軍機日前呈遞封奏一件係條陳立憲暨滿漢平權事宜結尾並力請開去軍機大臣一差深蒙　兩宮優加溫諭故原摺留中未發此即兵家所謂欲擒故縱者非耶○八月初八日軍機大臣召見退班後　兩宮又傳慶邸醇邸袁軍機進見大致爲實行立憲消融滿漢及有關皇室事件惟所議甚密細情尚未得聞而好事者又多一番揣測之辭矣○前紀商部叅議袁克定請假一月赴津爲其介弟娶親事畢後續假月親赴河南議辦開海鐵路由汴封至海州一節茲聞叅議俟續假期滿尚欲借開辦鐵路爲名奏請開缺其原因爲六月間曾被御史江春霖奏參現在張相國到京恐因江御史所奏牽連及此故恐張相國與其父袁大軍機有大反對之舉動故先事借辭而去亦見幾而作者也○肅邸前議將內外巡警總分廳各缺重訂額數即裁汰冗員以節經費而齊流品立法至美乃左堂毓將軍大不爲然謂缺額一定必致奇異之士羣相裹足現當用人之際只能酌量拔補不能仍前積習云云以故日來兩堂頗有意見或謂毓之顧嚴定缺額者正以其私人太多恐若輩多所缺望耳然亦一面之詞未能據爲定論也

說林

閱歷之言

老人十拗○肯近不肯遠淚笑不淚哭睡日不睡夜出雨不出晴憶昔不憶今管細不管鉅愛孫不愛子惜畜不惜人惡逸不惡勞傷廉不傷惠

小兒十偏○戀母不戀父避師不避官悅畫不悅字却藥不却餅愛橘不愛橙嗜荷不嗜菜憐螢不憐蟻怕狗不怕虎好暴不好溼喜雨不喜晴

女子十僻○愛花不愛草惜香不惜炭憐婢不憐妾憎客不憎尼顧婿不顧媳畏讒不畏謗知佛不知聖重巫不重醫能慈不能孝戒殺不戒淫

秀才十反○覓錢不覓書識錢不識字能酒不能詩厭奕不厭博作狀不作詞走縣不走學投刺不投文親吏不親友倦學不倦游怕考不怕游

諧談

詞分兩解○某甲家財富有子年弱冠擇配良苛某乙有女慕其富遣甲之友某丙寄庚帖往甲家且覆問女貌妍媸甚悉丙寄以書云　女子相貌大體　其足細小　其辮黑靚　其牙白　其唇紅　其眼黑白分明也　甲喜許之及子娶後見新人容貌甚醜怪與丙所言大不相對乃延丙至責其誣妄丙索取舊信令甲視曰汝但不能辨句讀耳方今新學家句讀多用新式乃以指點其詞曰吾明明是謂　女子相貌大體其足細小其辮黑靚其牙白其唇紅其眼黑白分明也　此汝句讀之悞耳奚怪我哉甲大恚而無如何

黃韜顯

語具雙關○粵城西南數十里某村某甲家少康有女及笄姿容頗美擇婿良苛媒至甲必詢其田產房屋如何以占家勢某乙遣媒至甲問如前媒答曰廿畝桑基廿畝禾田一板高大屋三路到神前甲以爲中人之富適與己同悅而許之及女過門見乙家道蕭條屋僅容膝媒所言皆不對甲知之召媒來責其妄媒曰吾曾謂又有桑基又

法律上所不許恐其妨正當之選舉也　就立法上言之選舉法之用意可爲至周且密盡美善之法矣就結果言之則用選舉法者或得良果或惡果皆不能預料如上所述諸弊皆緣根本上之弊而立法者所無可如何也蓋立一法而不善用之則法律爲不言之物任何法律皆非良法皆不能永保其無弊者也吾試述立法者之用意蓋以爲凡爲衆人辦事之人必求衆人信服之人苟其泛泛焉漠不相關則不能爲公衆謀利益可知然欲求衆人信服之人不能家至而戶問之也於是創投票選舉制投票選舉者即所以代家至戶問之一方法其意則在取決其誰爲信用最廣之人誰爲名譽最高之人而已此所爲用意固盡美盡善者也　錄申報　未完

德外部辯謠專電　○本坡實得力太晤士西報得接去月念七日德京發來專電云紐約刪報所登德皇提醒美國使派艦隊往駐太平洋一節德京外部力行辨論謂爲可笑之甚云

英外部議索賠欵專電　○本坡實得力太晤士西報得接去月念七日德京發來專電云英京外部侍郎几禮辟稱現在經將欲向摩國索賠日前加沙勿蘭加被攻時英人損失之項爲之細懇云

郵船抵檳專電　○本坡實得力太晤士西報接到去月念六日檳城發來專電云今晨英國印度輪船公司之智士打郵船經由拿牙巴淡抵嶼所載搭客三千二百五十人其中來檳者二千一百零四人往瑞珍咸坡者八百四十九人往新嘉坡者一百六十一人當其停泊之時執有船無病人之憑照云　按該郵船已于去月念八早抵叻遄到歐洲函札頗多

美國艦隊改泊方向專電　○本坡實得力太晤士西報得接去月念七日德京專電云美總統在于兒里慫士地方宣言曰此次我國派往太平洋及大西洋之艦隊業已改換停泊之區本總統深望獲有更大之利便云

德荷交際電音　○去月念七日英京勞打來電云將來德皇駕到荷國會晤荷皇時荷皇命在威呂星姸地方操練水師艦隊以表歡迎云

英國再試飛舟電音　○去月念七日英京勞打來電云英國陸營飛舟在于亞打雪地方再行試驗此次每一點鐘繞行空際二十五英里駕駛甚捷且能逆狂風而行當時風力每一點鐘疾馳十五英里云

德國操船電音　○去月念七日英京勞打來電云德京參兒勿力報云此次德國試驗潛水之水雷船足以推倒向來之歷史當其試驗之際天色甚闇不佳乃能駕駛七百英里之遙不須添油以濟云

日俄交際電音　○去月念七日英京勞打發來電音云勞打電局得接東京通信員來電云日本之廷臣大將水提等大宴俄使麥美智夫以慶俄日友誼之重敦席間西武沙耶君言甚喜此次兩國再講交際乃立天下永享平和之基址云云俄使亦言現在東方之平和經已立于最堅之地位云

美日交際電音　○去月念七日英京勞打發來電音云美國兵部大臣打大既赴日皇薦行筵宴畢乃由東京啟節前往小呂宋嘗其啟程之際日本諸大臣均到車站送行云

摩員使英電音　○去月念七日英京勞打發來電音云摩國僞蘇丹摩里夏弗特派人員欲到英京謁見英皇該員由沙非首途刻已行抵兒不勞打云

間島交涉　○外務部日前因間島交涉復照會日本公使外部詳述該島向來之歷史確證其爲中國之領土該公使已將照會呈政府聞日政府以派遣齊藤中佐領兵前往該島係由韓國所懇請等語囑該使答復　徐世昌等以間島交涉關係重大已札委素通日語之前奉天交涉局總辦陶道大鈞前往該島督同延吉廳同知辦理一切已於去月初六日啟程並派署郵傳部右丞陳昭常爲吉林軍統領率兵往駐該島

注意巡防　○政府以近來革命黨到處起事查獲私運軍火之案又復層見疊出長江一帶哥老等會伏莽尤多若不嚴定巡防章程則此拿彼竄會黨與匪勾結既恐釀成國際交涉又恐妨碍地方治安爰密飭江督端方催迫沿江各督撫及長江水師提督將巡防長江章程詳細具奏以弭隱患

商禁接濟　○外務部接駐京法使照會詢及粵省防城亂事當復以已飭各軍痛勦保護外人生命財產惟請轉商越督查禁匪黨私將軍火轉入粵境以免接濟

籌興海軍　○鐵良陸軍部尚書日前上一封奏略云興辦海軍鉅欵難籌擬即先辦巡艦爲海軍基礎約須開辦經費一千五百萬兩常年經費一百五十萬可否飭下度支部設法撥給俾可速辦云云摺上兩宮面詢樞垣此項鉅欵度支部究竟能否照撥外省可否籌集慶邸奏稱當與度支部斟酌遂交片度支部本日鐵良奏請先辦巡艦一摺奉旨著軍機大臣會同度支部陸軍部妥議具奏云

諭催啟程　○去月初二日軍機大臣面奉諭旨催促出使各國考察憲政大臣即日起程以便歸國後採擇施行勿任久爲延緩致生阻力云云軍機退值即傳諭達于汪三大臣知照聞出洋之期即在本月中旬云

輪船啟行 ○啟者本公司之禮蘭輪船定于西十月十二號拜六即華九月初六日開行 毛里末輪船定于西十月十九號拜六即華九月十三日開行 早嘉勝望輪船定于西十月廿六號拜六即華九月二十日由本坡啟行前往 丁加勞 美逃 吉鴿丹 智眉 萬拿厘 直汝敏 稝拿黎 八打尼 萬崙 霜莪勝 六坤 鄖宜高 沙門 占本 網咯等處此佈

光緒三十三年正月初六日 一三 伊亞紗直公司謹啟 炎

恒山亭董事告白 ○啟者特字通佈公衆知悉舊恒山亭紅旗界內各塚中立有碑石者經以將其碑石以及骸骨載往新恒山亭安存一塚之中凡關該骸骨之子孫親友有欲領回安塟者由今日起限六個月為止前來叻報館向董事薛兆熊面商便得如已過期則骸骨由各董事代為埋塟特此佈聞

光緒三十三年八月十七日

恒山亭衆董事公啟 巳

港粵按揭積聚有限銀行招股 ○本銀行擬集股本銀二百萬元均作一萬股每股收銀二百元折五成先收實銀一百元正此是實銀實股并無紅股 諸君欲覽章程請移玉到廣益銀行採閱便得

創辦總理人 黃亞福認股一千五百份
陳程學認股一千五百份
陳秀池認股五百份
司理人 黃耀東認股五百份
伍于振認股五百份

光緒三十三年八月初七日 星嘉坡代收股份廣益銀行告白 卄

包醫花柳症 ○敝寓在丹絨巴葛門牌第三百一十三號

光緒三十三年八月十一日 養源子啟 卡

RILEY HARGREAVES & CO., LTD.

Mechanical Electrical & Civils Engineers & Shipbuilders

Singapore and Ipoh.

禮里夏吃力有限公司告白

啟者本公司現有 造船師 電機師 機器師 巧手修船工匠以待 諸君垂青光顧本公司之工廠在于釐峇峇釐律土庫則在于嗎直里律 諸君有欲詳詢以上各事者即行詳答特此佈聞

光緒三十三年七月初八日

星嘉坡
白蠟 禮里夏吃力有限公司謹啟
意坡

SCOTT'S EMULSION

天氣不和氣管發炎

一千九百零五年十月二十六號巴明咸省士柏希路哥威路道二十九號門牌付來證書

自一千八百九十九年以來因天氣不和余常染氣管發炎之症但司各脫滋補乳白鱉魚肝油甚為益我每日食後氣息漸覺自然不久肉長且見强壯三四月後氣管全治兼無後患寒溼天氣亦不為礙 加勢搭路士威林書

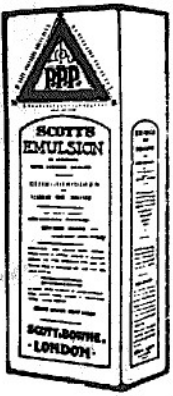

何以得治緣由

司各脫魚油所用藥料品質精良純淨且有大力兼之司各脫之製法完備使極弱體質可以易於消化所以得藥料內滋補之全功則家無靈而加勞先生得治者實因此故耳眞司各脫滋補乳白鱉魚肝油包上有負漁人魚標號為記

刊登本報告白廣告 ○

啟者茲將刊登本報告白之價目明列于下以昭公允 凡各士商若有告白欲登本報者每行在五十五字之內第一日取費八角五占第二日第三日每行五角五占第四日起以後每行兩角八占若將告白登在頭幅論說之前者每行在四十字之內則取費加倍以上所言之行數無論已足一行抑未足一行亦照一行核計倘欲刊登全年者請各 玉臨本報面訂價目自必從廉不牽 雅意也 此佈

光緒三十三年八月初五日 叻報主人謹啟

荷蘭狀師告白

○啟者本狀師駐新嘉坡辦理荷屬訟事已歷十有二年凡諸做牙蘭做掛砂做合約以及各事案件無不暢曉而於荷屬巴城三巴弄酒水坡并望加殺巴東等埠均有代理人在梟司衙狀師得達公班衙其人祇有掛砂字便可代理不必親往舉凡各等案件無論荷屬何埠本狀師皆具有絕大權力可以辦理且案件未訊可先標封被告業產故凡蒙　諸君子延理訟事本狀師莫不竭力爲謀必期得直故久蒙　諸君子稱許而所有延本狀師辦理訟事更以華人爲多數而各國人亦均有之倘　諸君不棄如有訟事欲延本狀師辦理所移　玉到本坡海關對面本狀師寫字樓面議便妥此佈

西一千九百零七年六月十一號

荷蘭狀師緞陳謹啟　爻

著名上等鷹標
歐洲灰發售

啟者本公司專辦　英知越之鷹標歐洲灰來坡發售此標之灰久已馳名于歐西諸國即以本坡而論亦負重名蓋緣此灰曾經營造師緞宣英密家壐君等所賞鑒確知其膠性之厚潤以及凝結之快捷洵與別家所製者迥不相符以供營造之資必無頹廢之患而且價廉物美尤合銷場　諸君垂青請各　玉臨老巴虱海墘街緞魯表公司採購爲幸此佈

大英一千九百零七年五月廿八號

緞魯表公司謹啟　巳

嗎根代寧即有利銀行告白

○啟者本銀行創設有年茲將本行情形詳開如左　本行所備本銀計共一百一十二萬五千磅即一千一百廿五萬元　已收本銀五十六萬二千五百磅即五百六十二萬五千元　各股份人未交之項亦有五十六萬二千五百磅即五百六十二萬五千元　留餘積項及未分之息共銀十七萬磅即一百四十六萬二千元　本銀行總寫字樓在倫敦凡諸仕商存寄本銀行之項　其一年銀期者以四八仙息算　六個月限期者以三八仙半息算　三個月限期者以三八仙算　來往短期數則以二八仙按日計算凡關銀行應爲之生理本銀行均可承造　諸君光顧請移　玉惠臨面商便妥

大英一千九百零七年四月廿六號

嗎根代有利銀行駐叻總理人兒下士嗎謹啟　爻

正金鐘標萬蘭池酒發售

啟者本公司所督辦正金花鐘票萬蘭池酒久已馳名叻地諸華商均喜用之現已議定與本坡酒公司包辦以應零沽凡　華籍諸君有欲零沽者請至酒公司沽買便得如買戚起以便配往外處者仍可至本行沽買至此酒製造之法精妙異常酒味甚淸以之蒸釀皆者爲上等之料保無僞充之弊此酒若在本坡沽飲甚關合宜且價亦甚廉諸翁沽用須爲留心辦明以免魚珠之

新嘉坡利直喃有限公司

專辦祖家頂上美酒發售

前係膠東木原庄諸君光顧認標印明

現在市上假冒者甚多以上所有各票如無本行利直南公司華字者即爲假貨幸勿爲之誤買本行有厚望焉

大英一千九百零六年正月十三號

利直喃有限公司謹啟

紅首尪仔標萬蘭池酒發售

啟者本公司所製之紅首尪仔票萬蘭池酒馳名已久乃係歐洲名家所製自一千八百一十九年相傳至今已閱八十年之久而其酒有收存數十年方肯出而沽賣蓋緣其熱氣概巳全滑所以　諸君沽飲者均深奬罄現在歐洲一帶各國之人無不飲喜此酒因其氣味淸香遠勝於他酒故也是以本行特辦此酒來叻出售自此酒到叻而後凡沽飲者無不盛稱其美且此酒與本坡天氣甚關合宜諸翁賜顧新細心辦認紅頭庄及以上所列各標以上所來士古頭幷有只公司乙拿模爲憑照免爲魚珠之滬

是切所盼　一千九百零六年二月十一號利直喃有限公司啟

利直南有限公司告白

本公司所沽之正金鐘標萬蘭池酒久已通行已蒙諸君所共鑒不意此酒消流過盛奸商志圖射利以致魚目混珠不分美惡而 諸君有吸飲此等假冒之萬蘭池酒者爲害甚大本公司不得不將此中詳細佈衆週知免受棍徒之害此不但本公司之益亦諸君所同受之

益也啟者近來竟有棍徒假冒本公司正金鐘標之萬蘭池酒其標頭恍惚本公司之款式少有不慎受害甚深因本公司所沽之正金鐘標萬蘭池酒不惜工本係以頂上貨料釀成以故曾飲此酒者皆知其益遠近馳名而各棍徒假冒之酒氣味雖同損益大異故其所沽之價比之本公司更廉本公司所運到正金鐘標之萬蘭池酒其標頭經已稟官註册凡有假冒此標者本公司定向公堂控究決不寬恕有欲購本公司正金鐘標之萬蘭池酒者務必留神細察勿爲僞貨所誤再者本公司正金鐘標之酒皆有所刊標頭爲據茲將標頭三式附刊報中以免誤認特此佈 聞

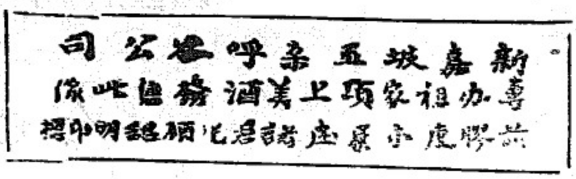

大英一千九百零七年二月二十號

利直喃有限公司謹啟

勞珍末寶麥公司告白

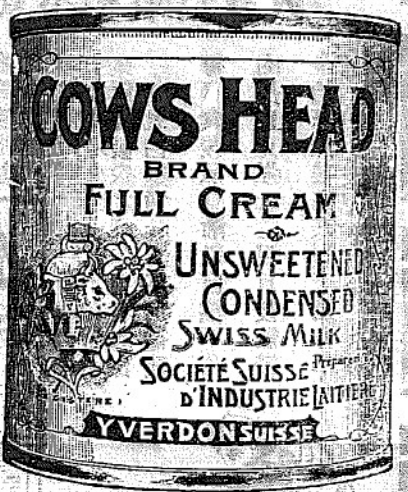

啟者牛頭標之淨牛奶及入糖牛奶并生牛奶乃是瑞國製練益處良多此標牛奶各處行店均有發售　諸君有欲採購請各認明標頭是幸

啟者士納標牛奶罐在罐中上有塞口之活機以便開合不致洩氣其質純淨不加糖味此票牛奶洵屬天下馳名歷經多人以及醫士贊賞均謂此標牛奶甚合家常之用各處行店均有發售　諸君有欲採購者請各認明標頭是幸

啟者亞呂勿魯敏公司之烏蘭泡酒及六响鎗票之烏實酒均屬精工製練益人身體功難盡述　諸君購飲便知不謬此佈

實得力　巨港　孟加　勿里洞　網咯　等處代理人
新嘉坡勞珍末實麥公司啟

代理保險告白

啟者特字通知本公司現在代理　一加勝巴　爪亞水火保險公司　二代理德京　亞鱗保險公司　三威麥哥勞麥士保險公司　四呂禮　卑禮勝嗎憐保險公司　五代理佛冷勃　卑陵勃嗎憐保險公司　倘諸君有欲向以上各公司買保水險火險者本公司均可爲之代理而本公司所抽之費槪與他家相同如有賠款不必函詢歐洲本公司可以照給此佈

大英一千九百零六年七月三十一號
代理人勞珍末實麥公司謹啟

奧國正旗輪船公司各輪開行日期告白

茲將本公司各輪往來各埠日期開列

由中國　日本之輪到叻
船名兒士篤　定于閏月廿六號到叻
船名兒翳夫花尼力定于裕來月八號到叻
船名尼殼　定于裕來月三十號到叻

往中國　日本之輪船開行
船名奧士甸里亞定于裕來十八號開行
船名毛勿　定于烏凡月四號開行

以上各輪船各號客位寬廣清潔異常而且船中備有醫士以防疾厄　諸君欲知寄貨及購船單各事　玉臨本公司詢問便悉

英一千九百零六年八月二十一號
代理人新嘉坡勞珍末實麥公司謹

JOHN LITTLE & Co., Limited.

然里直有限公司告白

本公司所沽各項貨物開列

馬鞍 鐵橱 磅 燈 帽 靴 布

時鐘 時表 等項

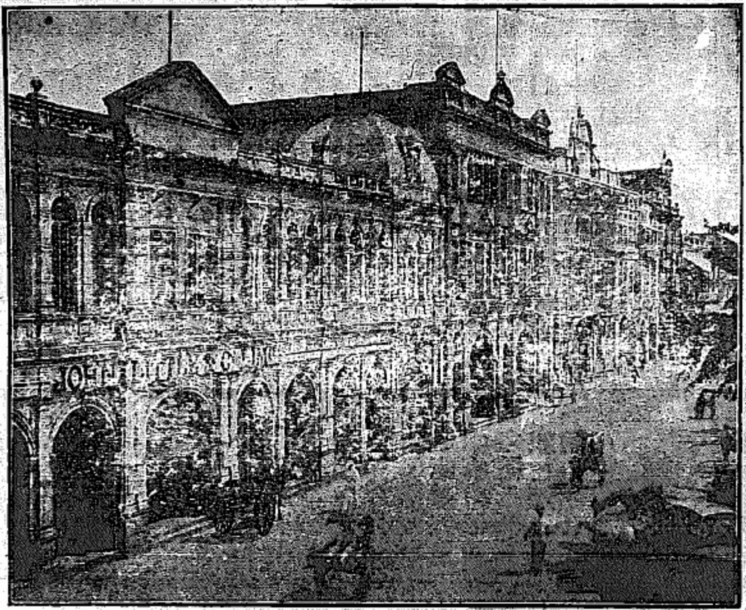

本公司所沽各項貨物開列

威士枇酒 萬蘭池酒 仁酒 各式酒 鑵頭食物

家器 鐵眠床等項

ANDREW USHER & Co

SPECIAL RESERVE

OLD VATTED GLENLIVET WHISKY

GOLD MEDAL LONDON 1873.

REGISTERED

EDINBURGH.

GOLD MEDAL CALCUTTA 1884.

LONDON AND EXPORT AGENTS: FRANK BAILEY & Co. 59. MARK LANE. E.C.

JOHN LITTLE & CO. LD., SINGAPORE.

亞沙第一著名甲巴刺浮底標頭

威士枇酒此標之酒在坡消場最廣

英一千九百零六年十一月三號

正風車標萬蘭池酒

WINDMILL BRANDY.

啟者本公司通佈諸君知悉此標萬蘭池酒係在法國釀成以及入樽乃係法國萬蘭池酒在于坡中第一暢銷之酒請君欲購此酒必須注意幸勿誤瞞假標爲禱此酒每樽價洋一元各處酒店均有發售

光緒三十三年三月十一日

興公司謹啟

正法國萬蘭池酒

雙狗標爲記

此標萬蘭池酒係由名醫所推許一經嘗試必然喜悅

雙狗標爲記

雙狗標爲記

可保此標萬蘭池酒全用替提子製成

每樽價銀一元二角半在于市上其価最廉因爲

本公司欲將此標之酒在坡銷流以供衆人一試

茲將沽賣此酒之店名列下

成發號　泰昌號　榮德和　振源興　清公司　廣裕隆　和昌號　錦昌號　恒興號　錦興號